



Comune di Annone Veneto

PAT

(Piano di Assetto del Territorio)

Il Comune di Annone Veneto , nell'ambito delle procedure di concertazione e partecipazione, di cui all'art. 5 della legge regionale 11/2004, relative alla redazione del Piano di Assetto del Territorio, organizza un pubblico incontro per la presentazione del

**Documento Preliminare
e del
Rapporto Ambientale Preliminare.**

VENERDI'8 APRILE 2011 ore 20,45 CENTRO CIVICO

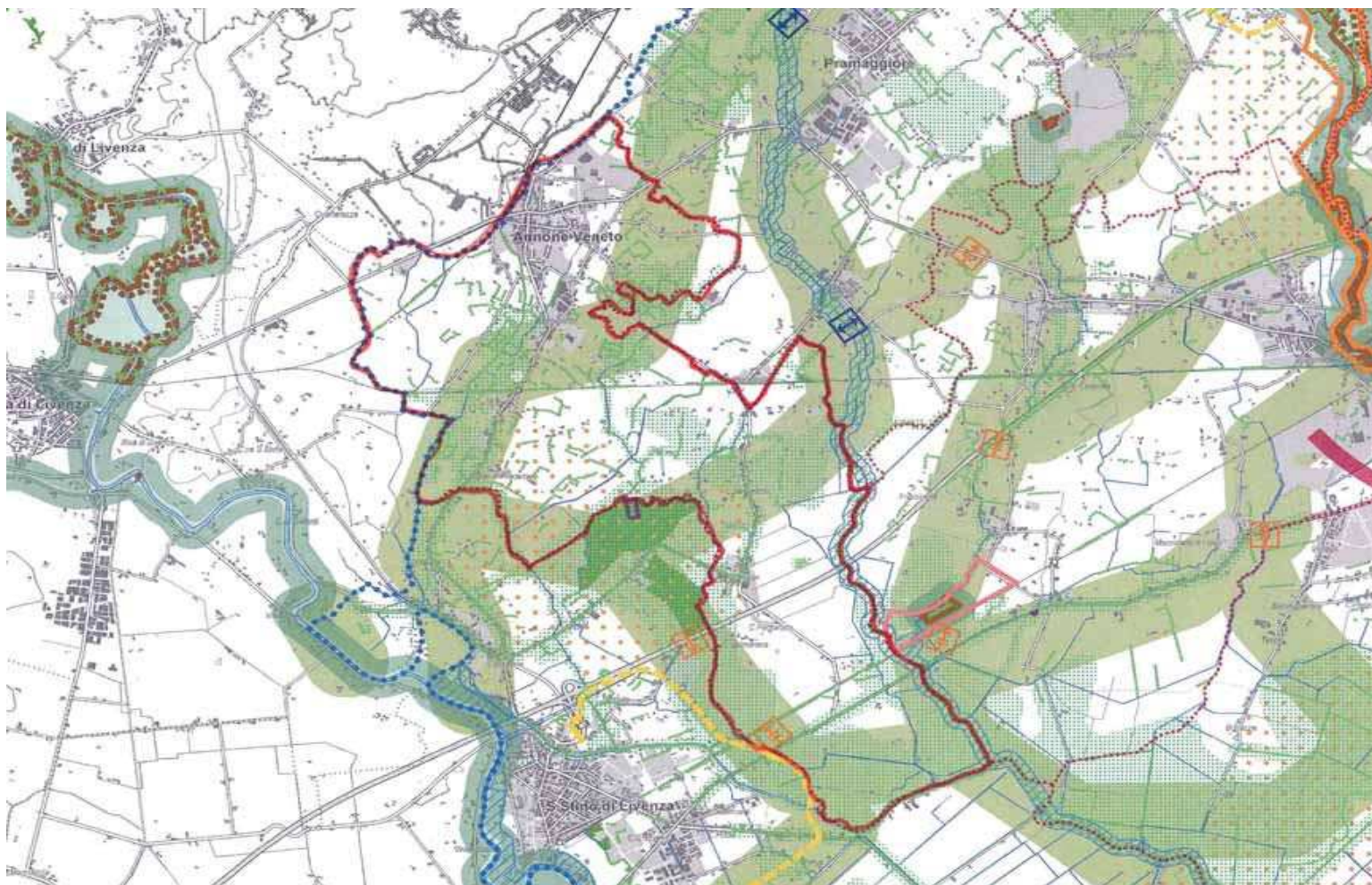

**LA CITTADINANZA
E' INVITATA**